

ENFERMEDADES DE LOS OJOS EN PACIENTES DIABÉTICOS

ASADI, III JORNADA NACIONAL

HOTEL HOLIDAY INN

SAN SALVADOR, 30 DE SEPTIEMBRE DE 2017

DRA. ZOILA ANGELICA MENDOZA MACALL

➤ **ENFERMEDADES
EXTRA OCULARES.**



PARÁLISIS FACIALES U OFTALMOPLEJÍAS.

SÍNTOMAS:

- ▶ DOLOR OCULAR
- ▶ DOBLE VISION
- ▶ PTOSIS (CAÍDA DE PÁRPADO SUPERIOR)



INFECCIONES DE PÁRPADOS O BLEFARITIS

SÍNTOMAS:

- **ARDOR Y PRURITO (PICAZÓN)**
- **SECRECIÓN O DESCAMACIÓN BLANQUECINA**
- **INFLAMACIÓN Y DOLOR**
- **ABSCESOS U ORZUELOS O PIZPELOS**



INFECCION DE VIAS LAGRIMALES O DACRIOCISTITIS

SINTOMAS:

- DOLOR
- SECRECIÓN EN EL LAGRIMAL
- LAGRIMEO

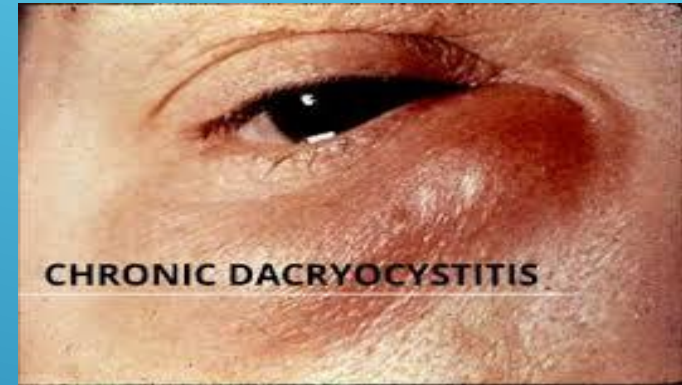

INFECCIONES DE LA CONJUNTIVA O CONJUNTIVITIS BACTERIANA O VIRAL.

SINTOMAS:

- ENROJECIMIENTO OCULAR (HIPEREMIA)
- PRURITO O PICAZÓN
- SECRECIÓN PURULENTA



ÚLCERAS CORNEALES, INFECCIOSAS O POR HONGOS

SÍNTOMAS:

- DOLOR
- ENROJECIMIENTO OCULAR
- SECRECIÓN



ENFERMEDADES INTRAOCULARES



GLAUCOMA NEOVASCULAR

SÍNTOMAS:

- DOLOR
- HIPEREMIA O ENROJECIMIENTO OCULAR
- VISIÓN BORROSA
- CEGUERA

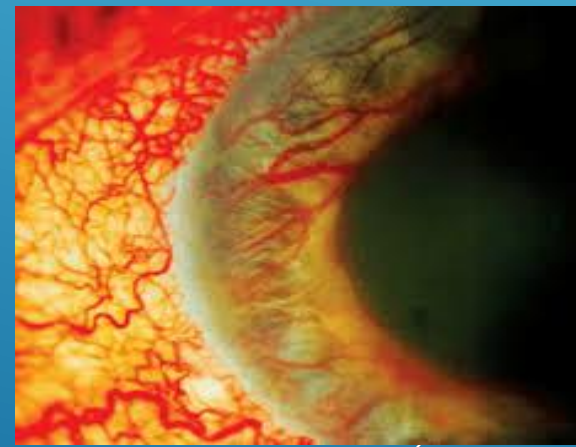

CATARATA

SINTOMA:

- VISIÓN BORROSA
- PERDIDA PROGRESIVA DE LA VISIÓN



HEMORRAGIA VÍTREA

SINTOMA: PÉRDIDA SÚBITA DE LA VISIÓN

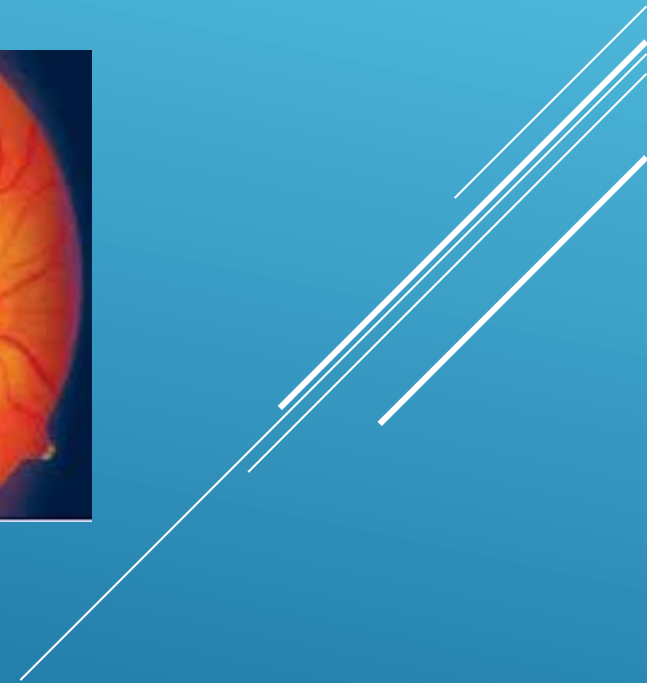
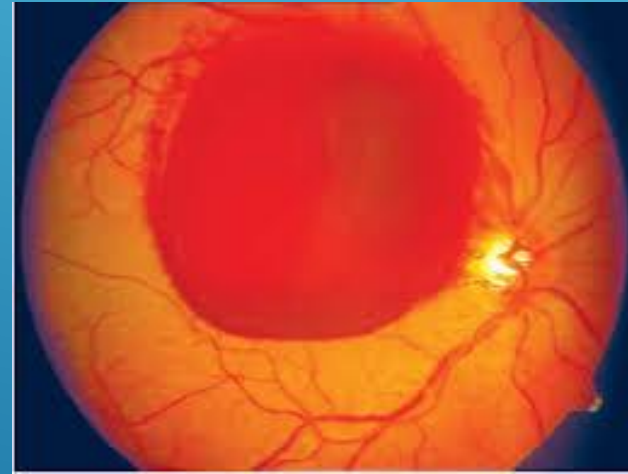

RETINOPATÍA DIABÉTICA

SÍNTOMA: BAJA DE LA VISIÓN O NINGUNA



EDEMA MACULAR

SÍNTOMA: BAJA O PÉRDIDA DE LA VISIÓN CENTRAL

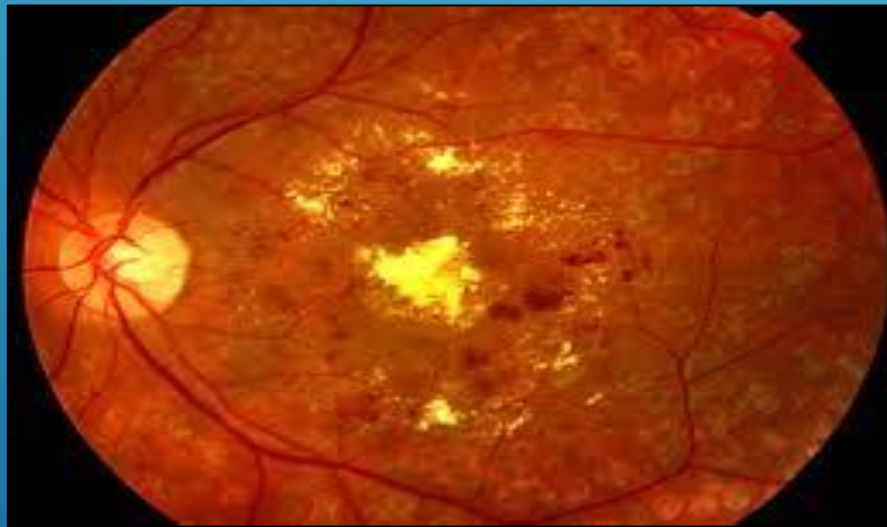

DESPRENDIMIENTO DE RETINA

SINTOMAS:

- PÉRDIDA PARCIAL O TOTAL DE LA VISIÓN DE UN OJO.
- LUCES O RELÁMPAGOS EN LA PERIFERIA DE LA VISIÓN.
- HEBRAS O PUNTOS FLOTANTES EN EL CAMPO VISUAL

